

# CSM DOMIO

Centro di Salute Mentale a Domio

progetto starassociati

luogo Trieste  
anno 1999 - 2004  
committente A.S.S. 1 triestina



La riqualificazione del Centro di Salute Mentale nel quartiere triestino di Domio ha comportato la bonifica dell'edificio esistente ed il suo ampliamento attraverso la realizzazione di una nuova struttura. L'obiettivo è stato quello di migliorarne la funzionalità generale attraverso opere che hanno ridistribuito gli spazi e recuperato un rapporto più diretto tra interni ed esterno.

Le funzioni sono state ridistribuite a seguito di un processo di progettazione partecipata: durante gli incontri con gli operatori sono infatti emerse le esigenze che hanno poi portato alle scelte progettuali.

tipologia ristrutturazione  
destinazione d'uso sanitaria

starassociati

# CSM DOMIO

gli spazi



piano terra

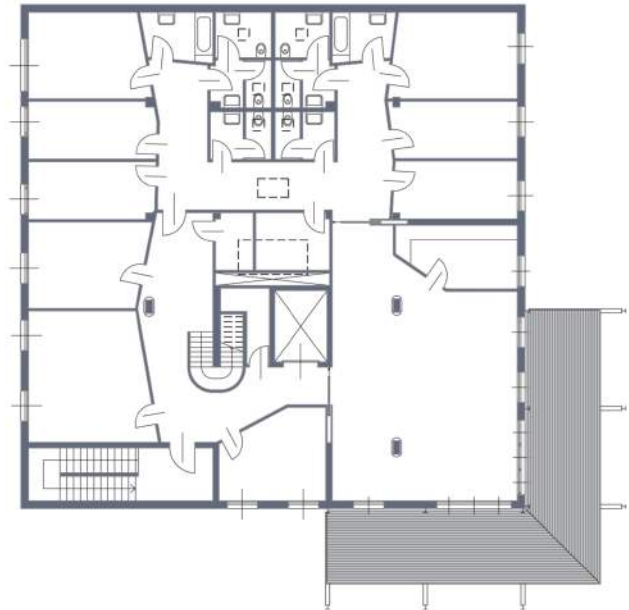

primo piano



organigramma funzionale

Le funzioni sono state ridistribuite sui due livelli:  
- al piano terra le strutture relative all'accoglienza e al pronto soccorso, le stanze dei medici, un nucleo di servizi per operatori ed utenti e gli spogliatoi per gli addetti;  
- al piano superiore le stanze di degenza, i servizi di day hospital, di infermeria e la sala da pranzo.

La trasformazione dell'area esterna asfaltata in giardino ha permesso di ricreare un forte rapporto tra spazio interno ed esterno, facendo diventare quest'ultimo parte integrante della riqualificazione generale.

- aree operatori ●
- aree utenti ●
- aree comuni ●
- aree assistenza ●

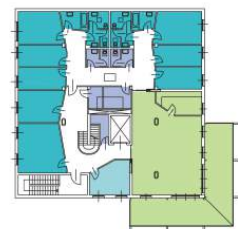

# CSM DOMIO

## il giardino

### ESSENZE ARBORRE ED ARBUSTIVE

- |  |  |  |
|--|--|--|
| 1 malus floribunda (melo da fiore)           | 8 kolkwitzia amabilis pink cloud             | 17 tilia tormentosa argentea (tiglio)        |
| 2 prunus Cheal's weeping (ciliglio da fiore) | 9 osmanthus delavayi (osmanto)               | 18 choisya ternata                           |
| 3 ficus carica (fico)                        | 10 abelia grandiflora Edward Goucher         | 19 vaccinium corymbosum (mirtillo americano) |
| 4 hydrangea macrophylla (ortensia)           | 13 trachelospermum jasminoides (gelsomino)   | 20 hederia elix sagittaeifolia (edera)       |
| 5 ribes rosso / nero                         | 14 clematis Comtesse de Bouchard (clematide) | 21 phyllostachys humilis (bambù)             |
| 6 iris barbata blu violetto                  | 15 lavatera olbia rosea                      | 22 spirea Vanhoutte (spirea)                 |
| 7 rosmarinus officinalis                     | 16 clematis tetra-rose (clematide montana)   | 23 thymus serpyllum minor (timo)             |

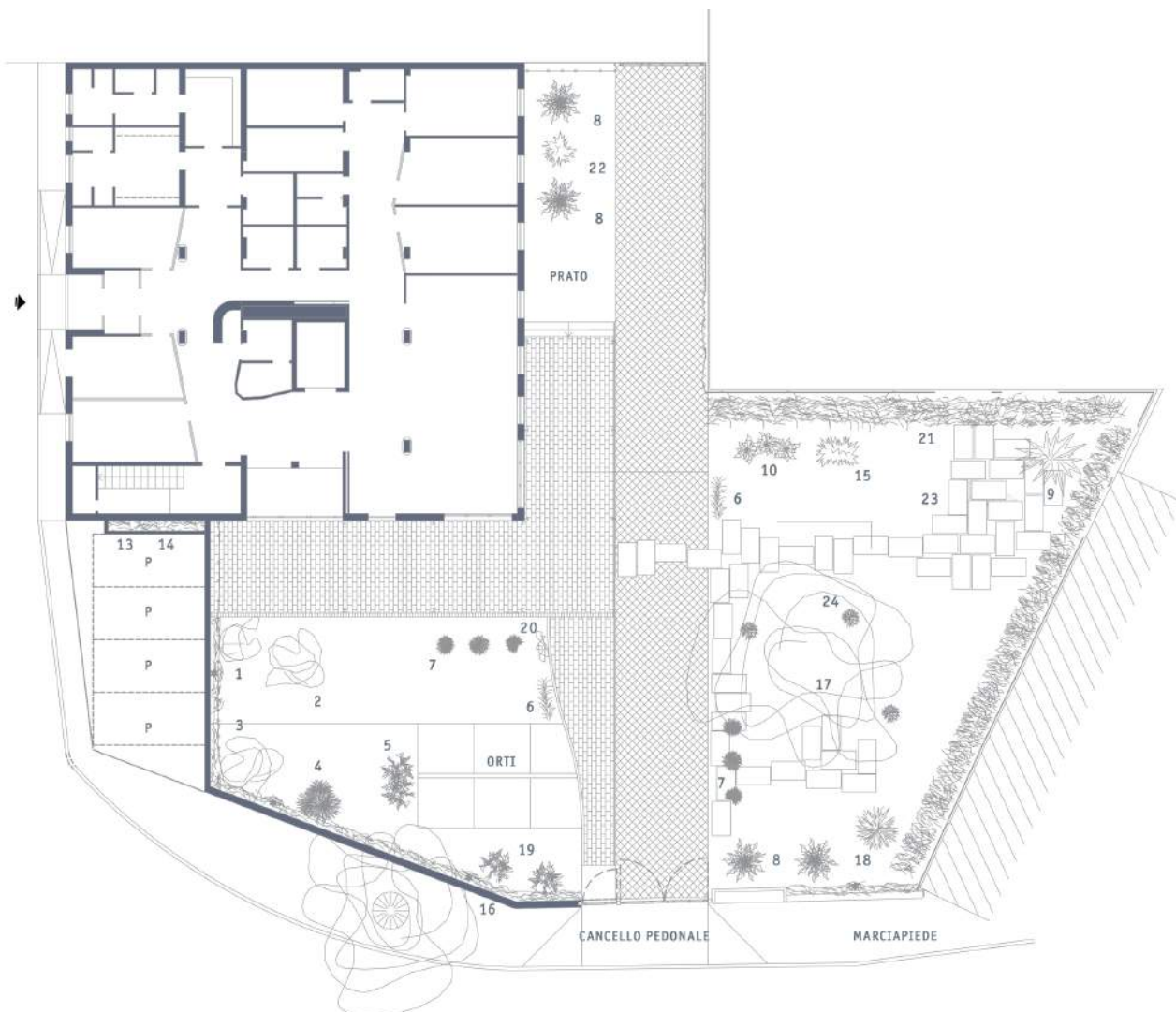

piano terra, giardino

La nuova struttura metallica che avvolge l'edificio esistente ha permesso la realizzazione di un grande balcone al primo piano e di un portico coperto che crea continuità tra il piano terra e lo spazio esterno, del quale si possono distinguere tre zone distinte:

- area parcheggio ad uso esclusivo degli operatori
- area destinata a orti per attività sociali e terapeutiche
- superficie a prato con area dedicata a manifestazioni

Nel giardino, limitato verso la strada da una recinzione e verso i lotti confinanti da una siepe in bambù, le essenze floreali sono state scelte in modo che la loro fioritura possa scandire il cambio delle stagioni.