

# EUROPEAN SCHOOL CASTELLETTO

polo scolastico

progetto starassociati

luogo Trieste  
anno dal 2002  
committente Scuola del Castelletto

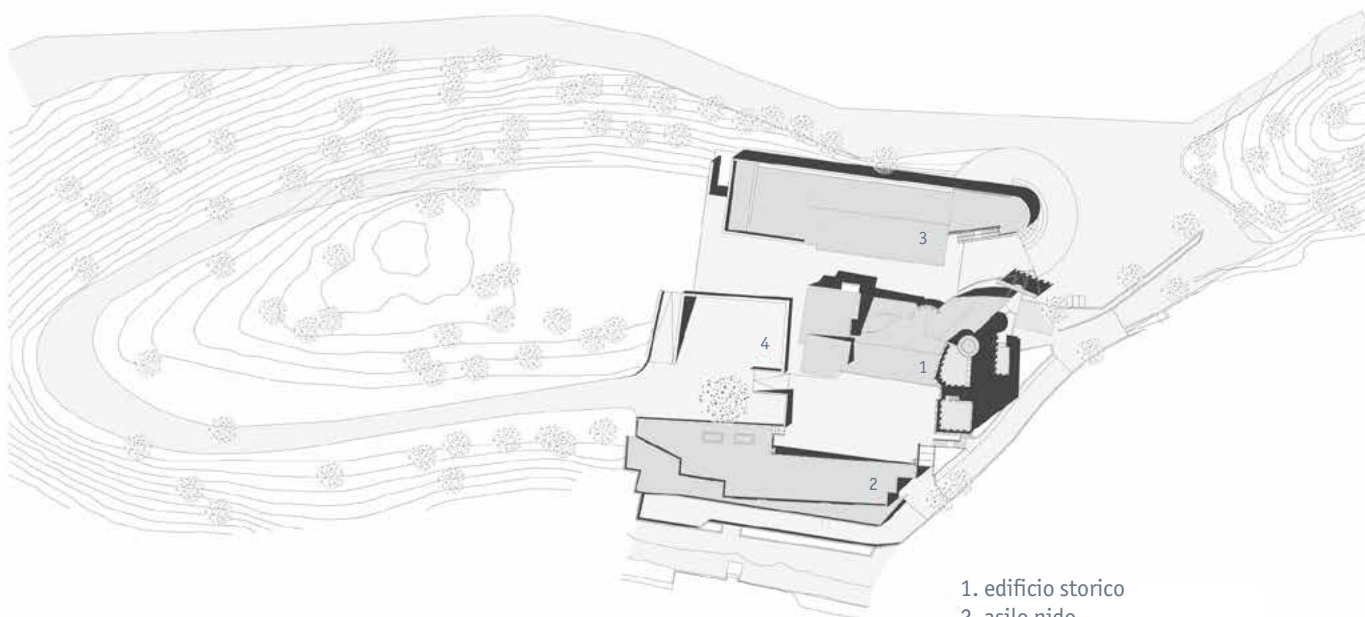

1. edificio storico
2. asilo nido
3. scuola dell'infanzia
4. futura collocazione della palestra

L'intervento si colloca nell'area dell'ottocentesca Villa *Castelletto* Geiringer, il cui posizionamento sul crinale di Scorcola la connota come un'emergenza significativa nel panorama della città di Trieste. Il *Castelletto*, progettato e costruito nel 1896 dall'ing. Eugenio Geiringer, si trova circondato dal verde del promontorio e rivolge la sua facciata principale verso la città, mentre tende a mimetizzarsi nel rapporto con il ciglione carsico, verso cui volge la sua facciata postica ad un solo piano.

Dal 1980 l'edificio storico è sede dell'istituto comprensivo paritario *European School of Trieste*, che propone un insegnamento intensivo della lingua inglese ed è integrato al sistema scolastico italiano.

La progettazione è stata improntata alle necessità funzionali del polo scolastico in rispetto ai vincoli ambientali e paesaggistici dell'intera area del comprensorio in generale, e dell'edificio storico soggetto a vincolo monumentale in particolare.

La programmazione generale del comprensorio scolastico, attraverso un piano attuativo e successive progettazioni, ha delineato gli interventi per la realizzazione di nuovi edifici destinati all'ampliamento delle attività scolastiche:

**asilo nido** organizzato su tre livelli al di sotto del piazzale principale antistante il *Castelletto* (completato nel 2009)

**scuola d'infanzia e scuola primaria** sul pendio del colle alle spalle dell'edificio storico (completato nel 2011)

**palestra** contigua all'edificio storico, integrata alla morfologia della collina (realizzazione prevista per il 2016)

**piano del verde** per il restauro del parco

**tipologia** nuova costruzione  
recupero  
urbanistica

**destinazione d'uso** scolastica

**vincolo ambientale L 1497**

**vincolo monumentale DLgs 42/2007**

# EUROPEAN SCHOOL CASTELLETTO

asilo nido



1. piazzale principale
2. copertura calpestabile
3. asilo nido
4. vani tecnici

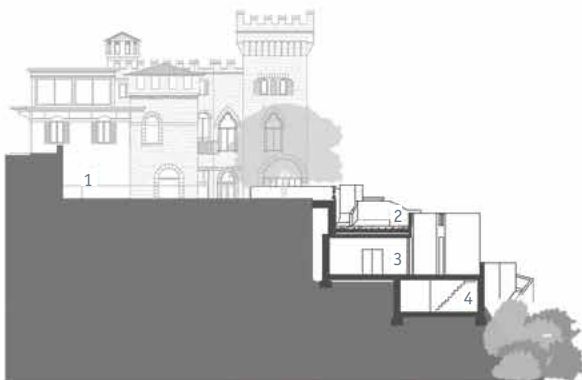

L'edificio si inserisce nelle caratteristiche pastinature tipiche del litorale triestino, degradanti dal livello del *Castelletto* ottocentesco verso la trenovia di Opicina, progettata dallo stesso ing. Eugenio Geiringer. Esposto a sud, in posizione silenziosa e tranquilla, l'asilo nido è dotato di ampie vetrate affacciate sul Golfo di Trieste, e si organizza su tre livelli al di sotto del piazzale principale: il terrazzo di copertura, il piano dell'asilo vero e proprio con le terrazze antistanti, i vani tecnici (centrale termica, lavanderia, ecc.) collocati al piano sottostante.

Il rivestimento delle parti in elevazione riprende la pietra arenaria locale già presente sia nell'edificio storico che nei pastini.

# EUROPEAN SCHOOL CASTELLETTO

scuola dell'infanzia e scuola primaria

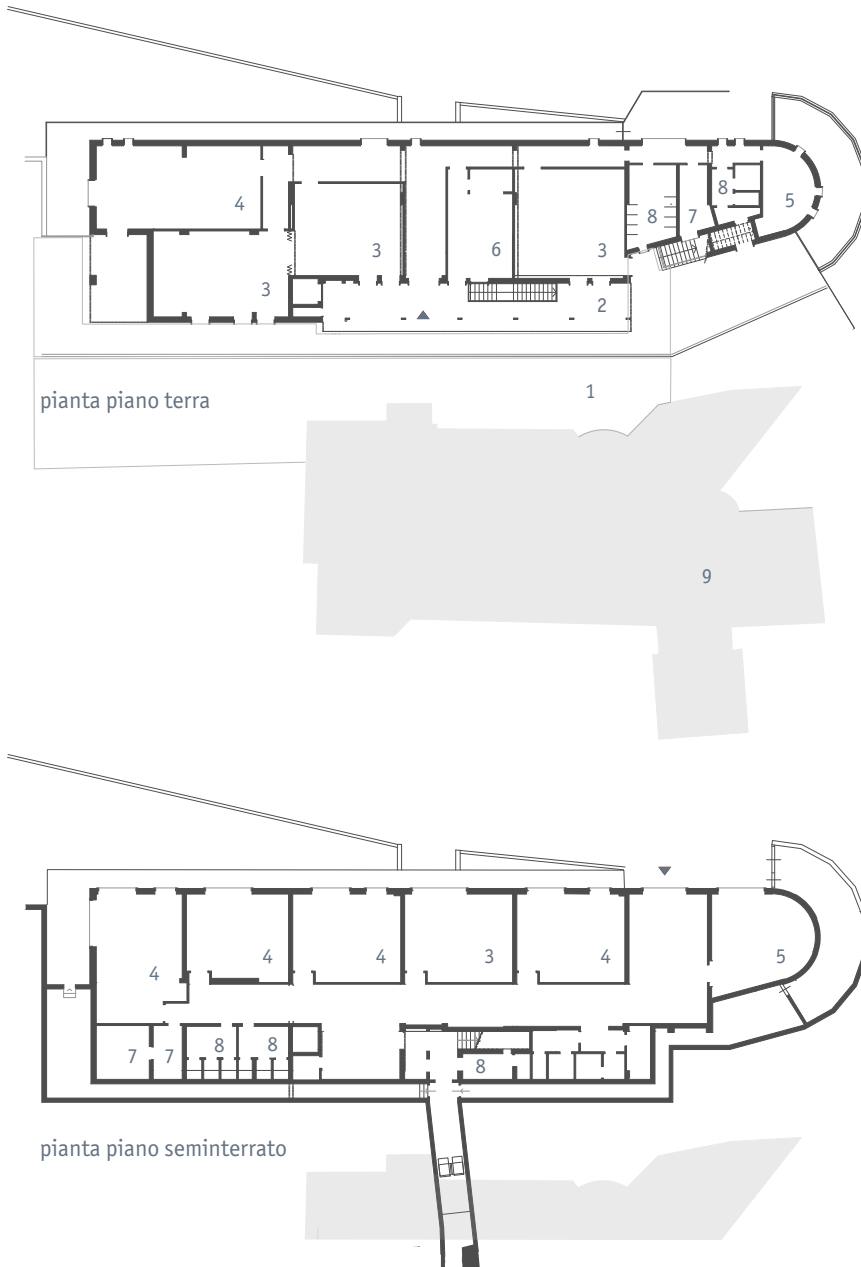

1. cortile
2. porticato esterno
3. aule didattiche
4. aule attività libere
5. sale insegnanti
6. mensa
7. depositi
8. servizi igienici
9. edificio storico



L'edificio si colloca sul lato nord dell'ottocentesco Castelletto, con il quale forma un cortile di proporzioni contenute sulla sommità del colle di Scorcola. Presenta un equilibrato assetto sia in pianta che in alzato, ed una scelta compositiva nell'ottica di un'armonizzazione con il contesto. La facciata a valle di carattere protettivo riprende in chiave contemporanea il motivo medioevale delle feritoie, mentre il lato cortile è caratterizzato da una tettoia lignea con porticato e una scala esterna che porta in copertura. Il piano seminterrato ospita spazi destinati alle attività della scuola primaria, mentre il piano terra è destinato alla scuola d'infanzia; oltre alle aule classiche, vi sono aule dedicate ad attività integrative, una mensa, e un'aula insegnanti.