

CSM PARCO BASAGLIA

il centro di salute mentale a Gorizia

progetto **starassociati**

luogo
anno
committente

Gorizia
2009-2016
A.A.S. N 2
basso friulana isontina



Il recupero dell'edificio assoggettato a vincolo monumentale ai sensi del Dlg 22 gennaio 2004, n.42 destinato ad accogliere il nuovo *Centro Salute Mentale 24 ore integrato* di Gorizia in un luogo storico della psichiatria italiana è stato oggetto di un generale intervento di restauro e ristrutturazione.

L'intervento di recupero è indirizzato a valorizzare e preservare l'edificio di particolare pregio sia per l'importanza con cui si connota l'impianto urbanistico dell'intero complesso, sia per la qualità costruttiva ed architettonica dell'edificio stesso. Originariamente adibito a cucina del manicomio di Gorizia (frenocomio nel 1911, poi ospedale psichiatrico nel 1930), l'edificio si colloca proprio sull'asse centrale del comprensorio in una zona a cerniera tra una prima parte a destinazione ospedaliera e terapeutica ed una seconda parte dedicata ai servizi.

Tutti gli interventi strutturali concordati con la Soprintendenza MiBACT sono stati il più possibile rispettosi della struttura originaria e progettati con il principio della reversibilità.

tipologia restauro

destinazione d'uso sanitaria

vincolo monumentale DLgs 22/2004

starassociati

CSM PARCO BASAGLIA

distribuzione spazio-funzionale



FACCIATA SUD

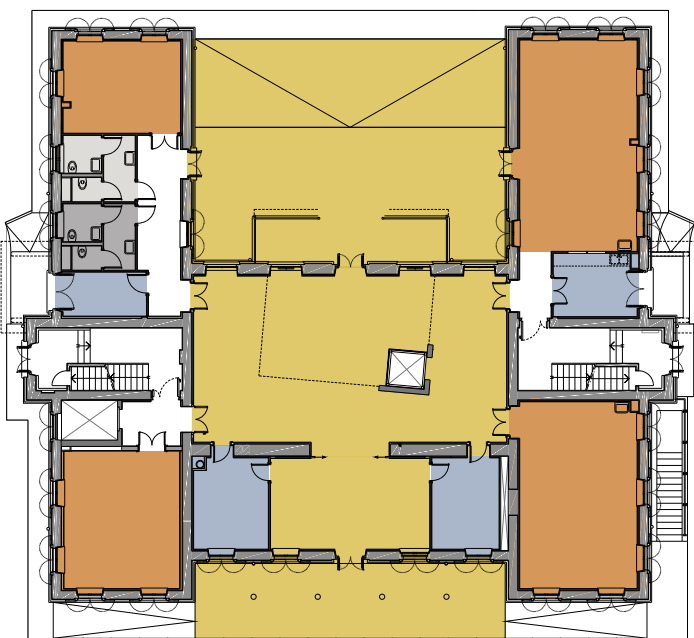
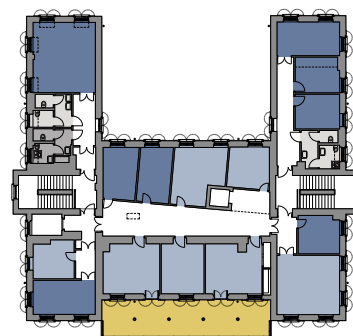

PLANIMETRIA GENERALE
PIANOTERRA

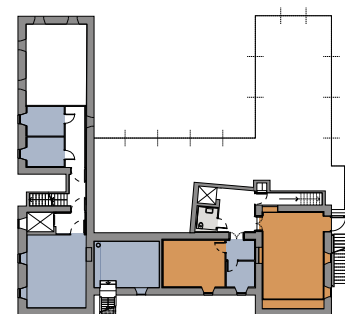

La riuscita del progetto si è basata fondamentalemente sul carattere distributivo delle funzioni specifiche inerenti l'uso del Centro di Salute Mentale.

In particolare è stato evidente il vantaggio di suddividere le principali funzioni (centro diurno – attività territoriale – degenze) sui diversi livelli:

il **piano terra** è il più permeabile, ipotizzando un maggior flusso tra visitatori e utenti, ed è connesso con la viabilità pedonale del Parco Basaglia;

il **primo piano**, dedito alle degenze e alle funzioni medico infermieristiche, è il vero nodo funzionale del centro, che resta in contatto visivo con il piano sottostante tramite la hall a doppia altezza ed il loggiato interno;

il **secondo piano** accoglie le attività di organizzazione, pianificazione e terapia, che proprio per questa ragione necessitano di uno sfogo esterno dato dal nuovo terrazzo su loggiato esterno;

il **piano seminterrato** è utilizzabile per eventi ed attività particolari, e risulta dotato oltre al collegamento interno anche di accesso separato esterno.

SECONDO LIVELLO
PRIMO LIVELLO
LIVELLO INTERRATO

- spazi comuni per attività
- spazi comuni
- spazi riservati a personale specializzato
- spazi assistenziali
- spazi riservati agli utenti
- servizi igienici riservati al personale
- servizi igienici pubblici

CSM PARCO BASAGLIA

nuovi elementi progettuali



Laddove l'aspetto funzionale esistente risultava carente rispetto alle nuove destinazioni, il progetto ha inserito dei **nuovi elementi**:

Loggiato esterno. Collocato in aderenza alla facciata Sud, realizzata in acciaio zincato a caldo e assemblata tramite sistemi di bullonatura, costituita da quattro pilastri centrali di sezione circolare a reggere le strutture orizzontali secondarie realizzate sempre in acciaio zincato, e rifiniti in doghe di legno di larice.

Loggiato interno e ascensore panoramico. Inseriti al primo piano e collocati al centro della hall, sostenuti entrambi da due setti verticali di calcestruzzo.

L'ascensore, collocato all'incrocio di due lati del ballatoio, è di forma quadrata ed è tamponato con lastre di vetro trasparente; il ballatoio, di forma trapezoidale irregolare, si sviluppa lungo tre lati della pianta dell'edificio ed è pensato per rispondere a diverse funzioni; è dotato di parapetto in vetro ed è tamponato verso l'interno con un gioco di grigliato e lastre piene.

I nuovi elementi spaziali risultano ruotati ed asimmetrici rispetto all'impianto preesistente.

loggiato esterno
viste e particolari

ascensore panoramico
e **loggiato interno**
visti dalla hall d'ingresso

CSM PARCO BASAGLIA

interventi di consolidamento e restauro

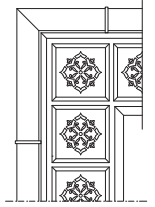

restauro del decoro a stencil della linda
vista dal basso



restauro delle facciate
prima e dopo



L'edificio è stato oggetto di considerevoli interventi strutturali, impiantistici e di restauro degli elementi preesistenti.

Interventi strutturali si sono resi necessari per migliorare sismicamente l'edificio e ai fini delle idonee compartimentazioni per prevenzione incendi, tramite tra gli altri interventi le cuciture di murature e l'irrigidimento dei solai.

La rete distributiva degli **impianti** è stata integrata all'interno della struttura esistente senza snaturarla, utilizzando per esempio i comignoli esistenti per i terminali degli impianti in copertura.

Un attento **restauro** è stato applicato sui principali elementi architettonici originali, quali la facciata, la copertura, la linda, i serramenti esterni, lo zoccolo e i davanzali; internamente si sono recuperati i vani scala con ringhiere in ferro battuto e corrimano in legno, ed i serramenti interni.

Si è inoltre scelto di conservare alcune testimonianze storiche, per esempio elementi d'arredo risalenti al periodo post-bellico.

